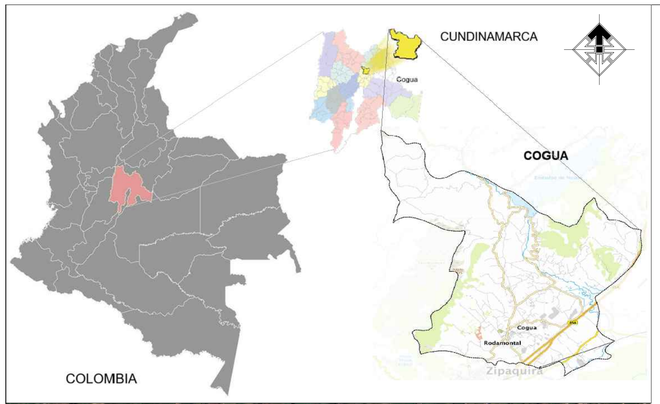



00 LOCALIZACIÓN GENERAL
ESCALA 1/ 100

CUADRO DE ÁREAS	
DESCRIPCIÓN	**M2**
Área del lote:	8000
Área construida Existente	1148
Resolución _____ Área Existente Comedor	203,45
Área de ampliación Comedor	209
Área de construcción primer piso	**1357**
Indice de Ocupación	16,96%
Indice de Construcción	16,96%



01 PLANTA DE IMPLANTACIÓN
ESCALA 1/ 250

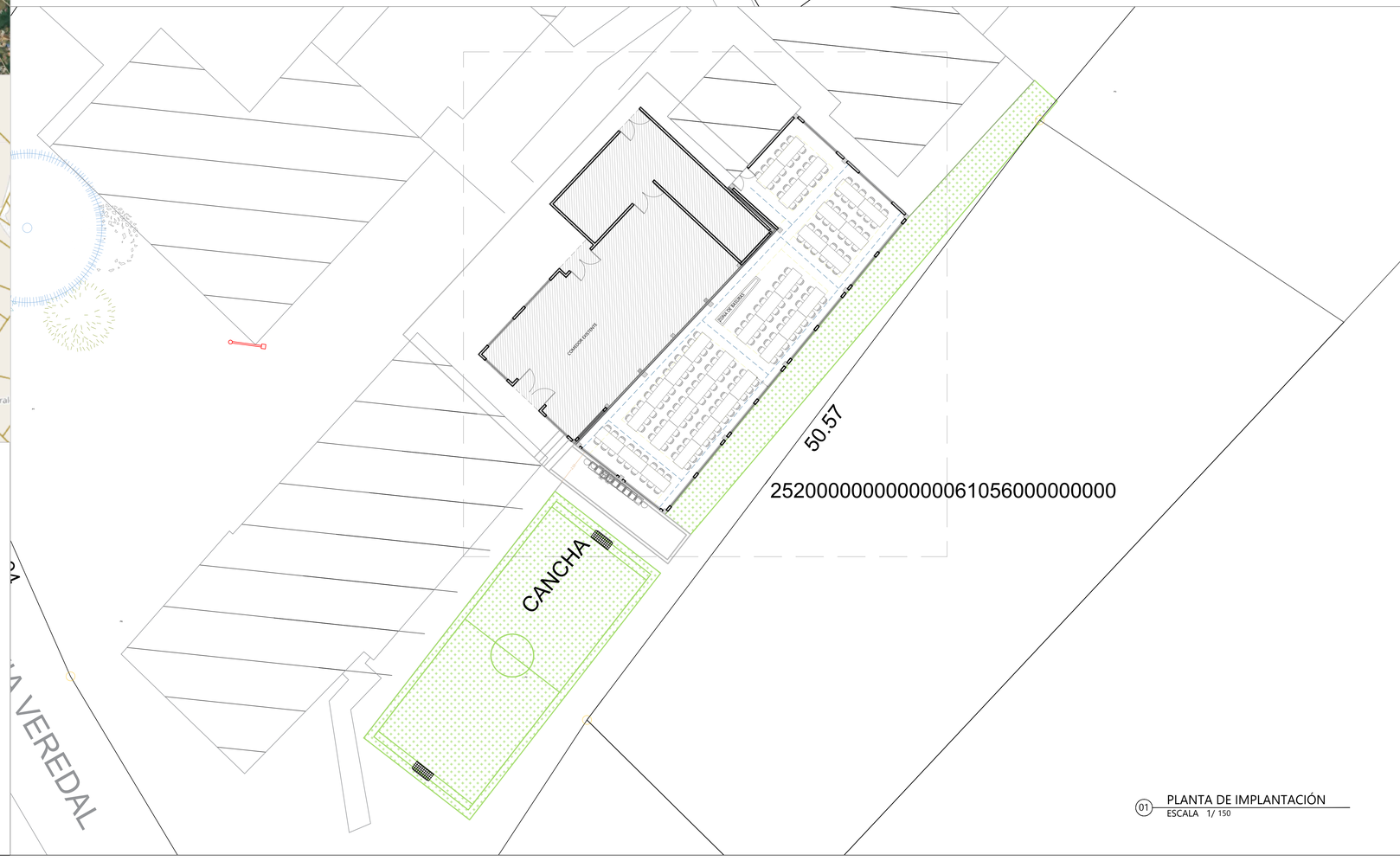

01 PLANTA DE IMPLANTACIÓN
ESCALA 1/ 150

PLANO N°: ARQ. 01 — PLANCHA: 1 — DE: 7
ARQUITECTURA

PROYECTO

CONSTRUCCIÓN DEL COMEDOR EN EL I.E.D. RURAL EI ALTICO, COGUA CUNDINAMARCA
TIPO DE INTERVENCIÓN: AMPLIACIÓN
USO DEL PROYECTO: EDUCATIVO

CONSULTORIA:

INSABANA
DESARROLLO TERRITORIAL SOSTENIBLE

NIT: 901.675.985-4

DISEÑO CONSULTORIA :

DIRECTORA DE PROYECTO:
INGENIERA PAOLA LIZETH MARTIN
M.P. 091037-0660936 CND

DISEÑO ARQUITECTONICO:
ARQ. INGRIT LIZETH FORERO CORTES
M.P. : A47990224-1075873144

Alcaldía de Cogua | Gerencia de Infraestructura

REVISÓ ALCALDÍA:

ESPECIALISTA EN DISEÑO ARQUITECTÓNICO

DATOS DEL PREDIO:

DESTINO ECONOMICO: EDUCATIVO

CODIGO CATASTRAL:
25200000000000006095900000000

MATRÍCULA INMOBILIARIA:
176-42475

REPRESENTANTE LEGAL:
ALCALDÍA MUNICIPAL DE COGUA

NIT: 899.999.466-8

CONTIENE:

00. LOCALIZACIÓN GENERAL
CUADRO DE ÁREAS
01. PLANTA DE IMPLANTACIÓN

OBSERVACIONES:

El diseño se realizó bajo el estándar normativo NSR 2010, vigente al momento del diseño, la NTC 6047, accesibilidad de medio físico, para dar cumplimiento con los requisitos para personas con movilidad reducida y la NTC 45 95 ambientes escolares.
Es responsabilidad del constructor, verificar niveles y medidas en obra antes de iniciar cualquier trabajo de construcción o diseño.
Cualquier modificación o cambio, hecho por al proyecto deberá ser notificado.
Las imágenes y o representaciones tridimensionales muestran una representación de la construcción y no reproducen la realidad en su totalidad.
La información contenida en esta presentación es propiedad intelectual de INSABANA DESARROLLO TERRITORIAL SOLSTENIBLE, prohibida su reproducción total o parcial y uso en obras de proyectos sin ninguna autorización escrita. El uso no autorizado de este diseño acarreara, todas las sanciones legales pertinentes, LEY 23/62.

ESCALA:	FECHA
INDICADAS	20-12-2025

CODIGO DEL PROYECTO:

PLANO N°: ARQ. 01 — PLANCHA: 1 — DE: 7
ARQUITECTURA